

Manual de Padronização de Identidade Visual

Índice

A - Logomarca da Rede de Reabilitação Lucy Montoro	3
A.1 – Submarca	4
B – Papelaria	5
B.1 - Pasta tipo bolso	5
B.2 – Papel carta	6
B.3 – Ofício	7
C - Assinatura de mensagem eletrônica	8
D – Uniformes	9
D.1 –Profissionais de saúde	9
D.2 – Recepção	10
D.3 – Camararia	13
D.4 – Condicionamento Físico	16
E – Sinalização	18
E.1 – Interna	18
E.2 – Externa	19

A - Logomarca da Rede de Reabilitação Lucy Montoro

O uso da logomarca é obrigatório em materiais de divulgação, de forma que esteja sempre em destaque e preferencialmente à direita. A escolha do formato horizontal ou vertical dependerá do espaço disponível para a colocação da logomarca.

Sempre mantenha a proporção da figura segurando a tecla shift enquanto aumenta ou diminui a figura.

Para mais informações, consulte o **Manual de Marca** da Rede de Reabilitação Lucy Montoro.

Horizontal



Vertical



A.1 – Submarca

As submarcas são compostas pela logomarca da Rede de Reabilitação Lucy Montoro acrescidas do nome da cidade onde está localizada a unidade.

A submarca será utilizada somente nos uniformes.

Horizontal



Rede de
Reabilitação
Lucy Montoro
FERNANDÓPOLIS

Vertical



Rede de
Reabilitação
Lucy Montoro
FERNANDÓPOLIS

B – Papelaria

B.1 – Pasta tipo bolso

Dimensões:

Fechada: 23,0cm x 31,5cm

Aberta: 47,7cm x 40,5cm

Gramatura: 300g

Papel: Couché e UV total de máquina (brilhante)

Faca de corte especial

4 cores



B.2 – Papel carta

O modelo de papel carta deve ser utilizado na elaboração de comunicados, cartas, informativos para pacientes, colaboradores e na comunicação externa, exceto quando esta exigir documento oficial. Para documentos oficiais, deve ser utilizado o modelo de ofício.

Rodapé:

Rodapé		
<p>NOME OFICIAL DA UNIDADE – Organização Social de Saúde</p> <p>Endereço da unidade: _____ Bairro _____ Cidade – SP CEP _____ Tel. _____ www.redelucymontoro.org.br</p>		
<p>LOGOTIPO PARCEIRO GESTOR</p>	<p>LOGOTIPO PARCEIRO ACADÊMICO</p>	

Exemplo:

	
<p>INSTITUTO DE REABILITAÇÃO LUCY MONTORO – Organização Social de Saúde</p> <p>Rua José de Almeida, 580, Vila Andrade – São Paulo – SP – 05716-130 – Tel.: 11 2905 8700 – www.redelucymontoro.org.br</p>	
	
	

B.3 – Ofício

O modelo de papel ofício deve ser utilizado na elaboração de comunicação externa oficial, especialmente na comunicação com autoridades e instituições governamentais.





Cabeçalho:

	<p>GOVERNO DO ESTADO DE SÃO PAULO SECRETARIA DA SAÚDE NOME OFICIAL DA UNIDADE Organização Social de Saúde</p>	
-----------------------------------------------------------------------------------	----------------------------------------------------------------------------------------------------------------------------------	-------------------------------------------------------------------------------------

Rodapé:

Rodapé	Endereço da unidade, Bairro, Cidade – SP, CEP, Tel., www.redelucymontoro.org.br		
<p>LOGOTIPO PARCEIRO GESTOR</p>	<p>LOGOTIPO PARCEIRO ACADÊMICO</p>		

Exemplo:

	<p>GOVERNO DO ESTADO DE SÃO PAULO SECRETARIA DA SAÚDE INSTITUTO DE REABILITAÇÃO LUCY MONTORO Organização Social de Saúde</p>	
<p>Rua Joo de Deus, 582, Joo Andrada, São Paulo – SP, 05716-150, Tel.: 11 3905.8700, www.redelucymontoro.org.br</p> <p>    </p>		

C - Assinatura de mensagem eletrônica

Fonte: Verdana

Nome (em negrito, fonte 10, cor vinho)

Serviço (em itálico e negrito, fonte 8)

Instituto/ Serviço/ Centro/Unidade de Reabilitação Lucy Montoro (fonte 8)

Unidade (nome da cidade onde está localizada a unidade) - Rede Lucy Montoro (fonte 8)

55 (xx) 0000.0000 ramal xxx (fonte 8)

celular opcional (fonte 8)

e-mail (fonte 8)

www.redelucymontoro.org.br (fonte 8)

Para diretores e chefes de serviço

Nome (em negrito, tamanho 10, cor vinho)

Cargo e Serviço (em itálico e negrito, fonte 8) Ex.: Diretora do Serviço de Terapia Ocupacional

Instituto/Serviço/Centro/Unidade de Reabilitação Lucy Montoro (fonte 8)

Unidade (nome da cidade onde está localizada a unidade) - Rede Lucy Montoro (fonte 8)

55 (xx) 0000.0000 ramal xxx (fonte 8)

celular opcional (fonte 8)

e-mail (fonte 8)

www.redelucymontoro.org.br (fonte 8)

D – Uniformes

D.1 – Profissionais de saúde

Os jalecos na cor branca são de uso obrigatório a todos os profissionais de saúde que atuam diretamente no tratamento do paciente, exceto educadores físicos.



A submarca da Rede Lucy Montoro deve ser aplicada na altura do peito, do lado esquerdo. Logotipo vertical bordado com cinco cores (magenta, amarelo, laranja, vinho e preto), largura 6cm.

A logomarca do Governo do Estado de São Paulo deve ser aplicada na manga esquerda. Logotipo horizontal bordado com cinco cores (preto, cinza, vermelho, amarelo e azul), largura 10cm.

D.2 – Recepção

Os uniformes de recepção deverão seguir o padrão de cores estabelecido pela Rede de Reabilitação Lucy Montoro, bem como a aplicação da submarca.



Altura do peito, lado esquerdo do blazer – submarca da Rede Lucy Montoro vertical
Logotipo vertical bordado com cinco cores (magenta, amarelo, laranja, vinho e branco), largura 6cm.



A definição da quantidade e tipos de peça (saia ou calça, manga longa ou manga curta) ficam a critério de cada unidade. O modelo e o tecido podem sofrer variações. É importante verificar as opções mais adequadas junto ao fornecedor.

Conjunto Feminino:

Modelo: Blazer 9268
Tecido: Oxford
Cor: Chumbo

Modelo: Blusa 6420
Tecido: Malha Amni
Cor: Branco

Modelo: Saia 3116
Tecido: Oxford
Cor: Chumbo

Modelo: Calça 3007
Tecido: Oxford
Cor: Chumbo

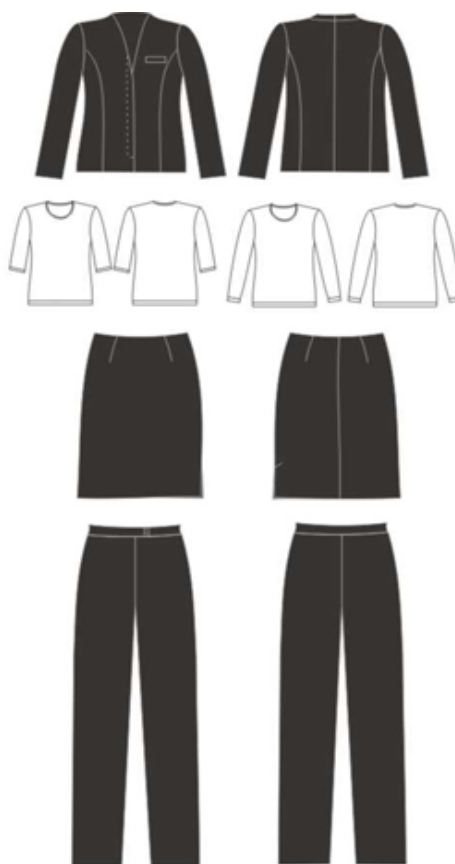

Conjunto Masculino:

Modelo: Blazer 1608
Tecido: Oxford
Cor: Chumbo



Modelo: Camisa 3190
Tecido: Toyobo
Cor: Branco



Modelo: Calça 121Pad
Tecido: Oxford
Cor: Chumbo



Modelo: Gravata 1104
Tecido: Micro
Cor: Vinho



D.3 – Camararia

Os uniformes de camararia deverão seguir o padrão de cores estabelecido pela Rede de Reabilitação Lucy Montoro, bem como a aplicação da submarca.

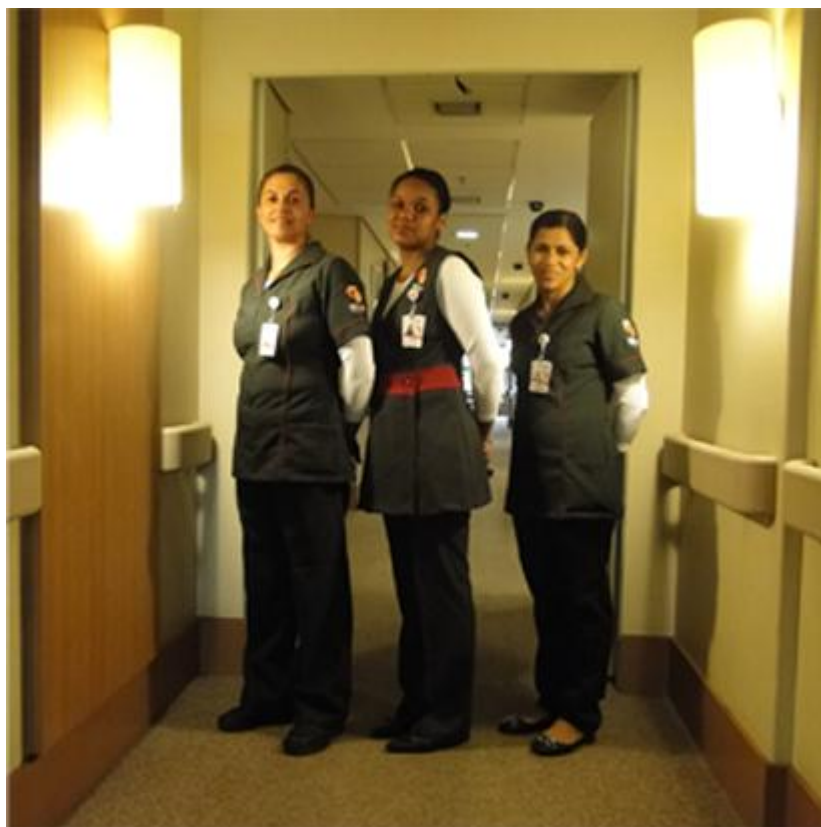

Supervisor de Camararia Feminino:

Aplicação da submarca no peito esquerdo do blazer.

Logotipo vertical bordado com cinco cores (magenta, amarelo, laranja, vinho e branco), largura 6cm.

Modelo: Túnica 8440
Tecido: 600
Cor: Cinza 03



Modelo: Blusa 6420
Tecido: Malha Amni
Cor: Branco

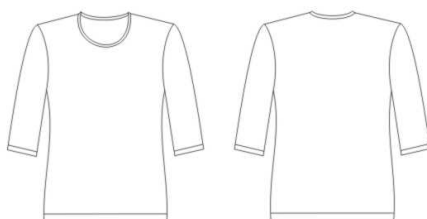

Modelo: Calça 3007
Tecido: 600
Cor: Cinza 03

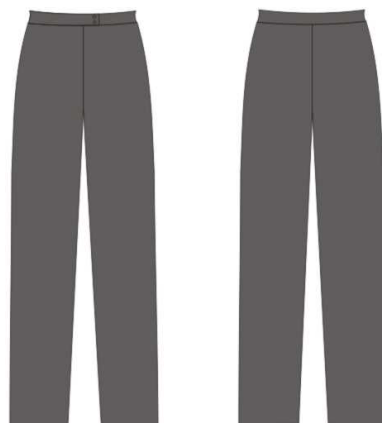

Camararia:

Aplicação da submarca na manga esquerda.

Logotipo horizontal bordado com cinco cores (magenta, amarelo, laranja, vinho e branco), largura 10cm.

Modelo: Túnica 5580
Tecido: Oxford
Cor: Chumbo



Modelo: Blusa 6420
Tecido: Malha Amni
Cor: Branco

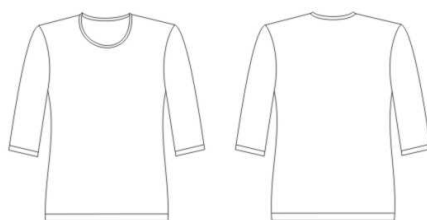

Modelo: Calça 3477
Tecido: Oxford
Cor: Chumbo



D.4 – Condicionamento Físico

Os uniformes dos profissionais de condicionamento físico deverão seguir o padrão de cores estabelecido pela Rede de Reabilitação Lucy Montoro, bem como a aplicação dos logotipos.

ARTIGO	CARACTERÍSTICAS	SUBMARCA DA UNIDADE	LOGOMARCA - GOVERNO
BLUSA UNISSEX NO TECIDO CHIMPA NA COR CINZA CLARO	Gola tradicional	REDE DE REABILITAÇÃO LUCY MONTORO (BORDADO DO LADO ESQUERDO DO PEITO)	GOVERNO DO ESTADO SÃO PAULO (BORDADO NA MANGA ESQUERDA)
	Manga longa		
	Com zíper frontal		
	Com recorte em "tela" na cor cinza claro		
	Com "vivo" na cor vermelho rubi		
	Com bolso lateral faca		
	Barra e punho c/ elástico		
CALÇA FEMININA NO TECIDO CHIMPA NA COR CINZA CLARO	Comprida	NÃO SE APLICA	NÃO SE APLICA
	Com bolso lateral faca		
	Sem bolso traseiro		
	Cós c/ punho + cordão interno p/ amarrar		
	Barra tradicional reta		
CAMISETA FEMININA BABY LOOK NO TECIDO THERMODRY NA COR CINZA	Manga curta	REDE DE REABILITAÇÃO LUCY MONTORO (SILKADO* DO LADO ESQUERDO DO PEITO)	GOVERNO DO ESTADO SÃO PAULO (SILKADO NA MANGA ESQUERDA)
	Gola careca		
CALÇA MASCULINA NO TECIDO CHIMPA NA COR CINZA CLARO	Comprida	NÃO SE APLICA	NÃO SE APLICA
	Com bolso lateral faca		
	Sem bolso traseiro		
	Cós c/ punho + cordão interno p/ amarrar		
	Barra tradicional reta		
CAMISETA MASCULINA TRADICIONAL NO TECIDO THERMODRY NA COR CINZA	Manga curta	REDE DE REABILITAÇÃO LUCY MONTORO (SILKADO DO LADO ESQUERDO DO PEITO)	GOVERNO DO ESTADO SÃO PAULO (SILKADO NA MANGA ESQUERDA)
	Gola careca		

*Forneça os pantones das cores que compõem o logotipo da Rede Lucy Montoro ao fornecedor. Solicite o miolo na cor branca.

A definição da quantidade fica a critério de cada unidade. O modelo e o tecido podem sofrer variações. É recomendável verificar as opções de tecido junto ao fornecedor.



E – Sinalização

E.1 - Interna

As placas de porta devem seguir os modelos do arquivo anexo sinalizacaointerna.zip

As placas podem ser confeccionadas em acrílico, pvc ou inox de 4mm, adesivadas, com corte especial no canto inferior direito, formato 20x20cm.

Os arquivos em pdf podem ser abertos no programa Illustrator ou Corel Draw somente para alteração do número das salas e do nome que será inserido na porta. Cores, logotipos e tamanhos não poderão ser alterados.

Placa de porta:



Placa de banheiro:



E.2 – Externa

As fachadas da Rede de Reabilitação Lucy Montoro são compostas obrigatoriamente por três elementos, aplicados conforme figuras:

1. Logotipo do Governo do Estado de São Paulo

Deve ser afixado no alto da empena de madeira, se houver. Caso contrário, deverá ser aplicado em local estratégico, alto e visível à distância.
Em tamanho menor, na marquise.

2. Logotipo da Rede de Reabilitação Lucy Montoro

Deve ser aplicado em local mais baixo do que o logotipo do Governo, próximo à entrada de pacientes.

3. Unidade, Serviço, Centro ou Instituto de Reabilitação Lucy Montoro

Deve ser aplicado na marquise da porta de entrada de pacientes.

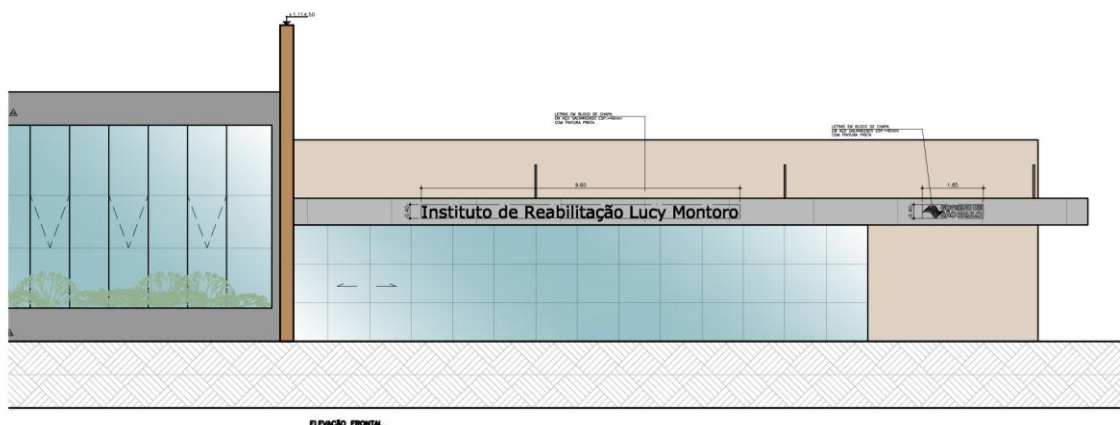
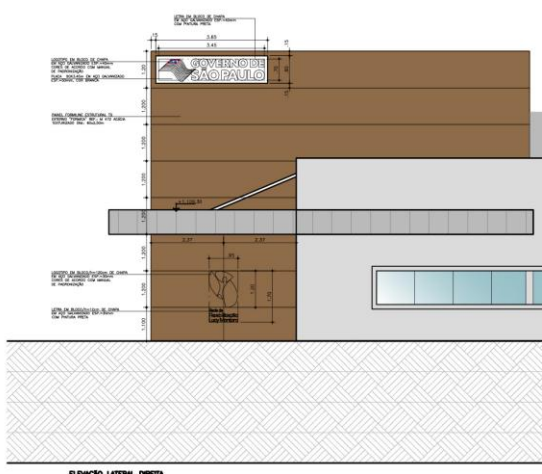
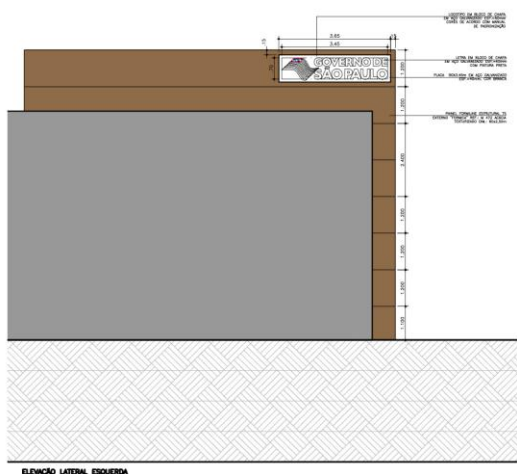

Todos os elementos deverão ser confeccionados em letra caixa em PVC, acrílico ou material superior, com mínimo de 10mm de espessura.

As dimensões dos elementos e local de aplicação poderão sofrer adequações, mas deverão manter proporção, visibilidade, pantones e tipografia.

Período Eleitoral

Durante o período eleitoral da campanha estadual, é obrigatória a substituição do logotipo do Governo do Estado de São Paulo pelo Brasão Oficial, tanto nas fachadas quanto nos documentos.



GOVERNO DO ESTADO DE SÃO PAULO