

**Instituto de Medicina Física e Reabilitação
do Hospital das Clínicas da Faculdade de Medicina
da Universidade de São Paulo (IMREA HCFMUSP)
e Instituto de Reabilitação Lucy Montoro**

Atualizado em
Abril/2015

MISSÃO

"Servir às Pessoas com Deficiência Física, transitória ou definitiva, necessitados de receber atendimento de reabilitação, desenvolvendo o seu potencial físico, psicológico, social, profissional e educacional"

VISÃO

"Ser um Centro de Referência **INTERNACIONAL** em Reabilitação, participando no desenvolvimento de Políticas Públicas para a promoção da Inclusão Social da Pessoa com Deficiência Física"

VALORES

- Ética
- Humanismo
- Responsabilidade Social
- Pluralismo
- Pioneirismo
- Compromisso Institucional

1975

DRPV ou Vergueiro

Divisão de Reabilitação Profissional de Vergueiro do Hospital das Clínicas da Faculdade de Medicina da Universidade de São Paulo



1994 - DMR

Divisão de Medicina de Reabilitação do Hospital das Clínicas da Faculdade de Medicina da Universidade de São Paulo

Decreto nº 53.979, de 29 de janeiro de 2009



Instituto de Medicina Física e Reabilitação do Hospital das Clínicas da Faculdade de Medicina da Universidade de São Paulo (IMREA HC FMUSP)

Gestão: Hospital das Clínicas da Faculdade de Medicina da Universidade de São Paulo (Autarquia ligada à Secretaria de Saúde do Governo do Estado de São Paulo)

Parceria: Fundação Faculdade de Medicina

Diretrizes: Faculdade de Medicina da Universidade de São Paulo, por meio de Conselho Diretor do IMREA

Integra e coordena a Rede de Reabilitação Lucy Montoro do Governo do Estado de São Paulo

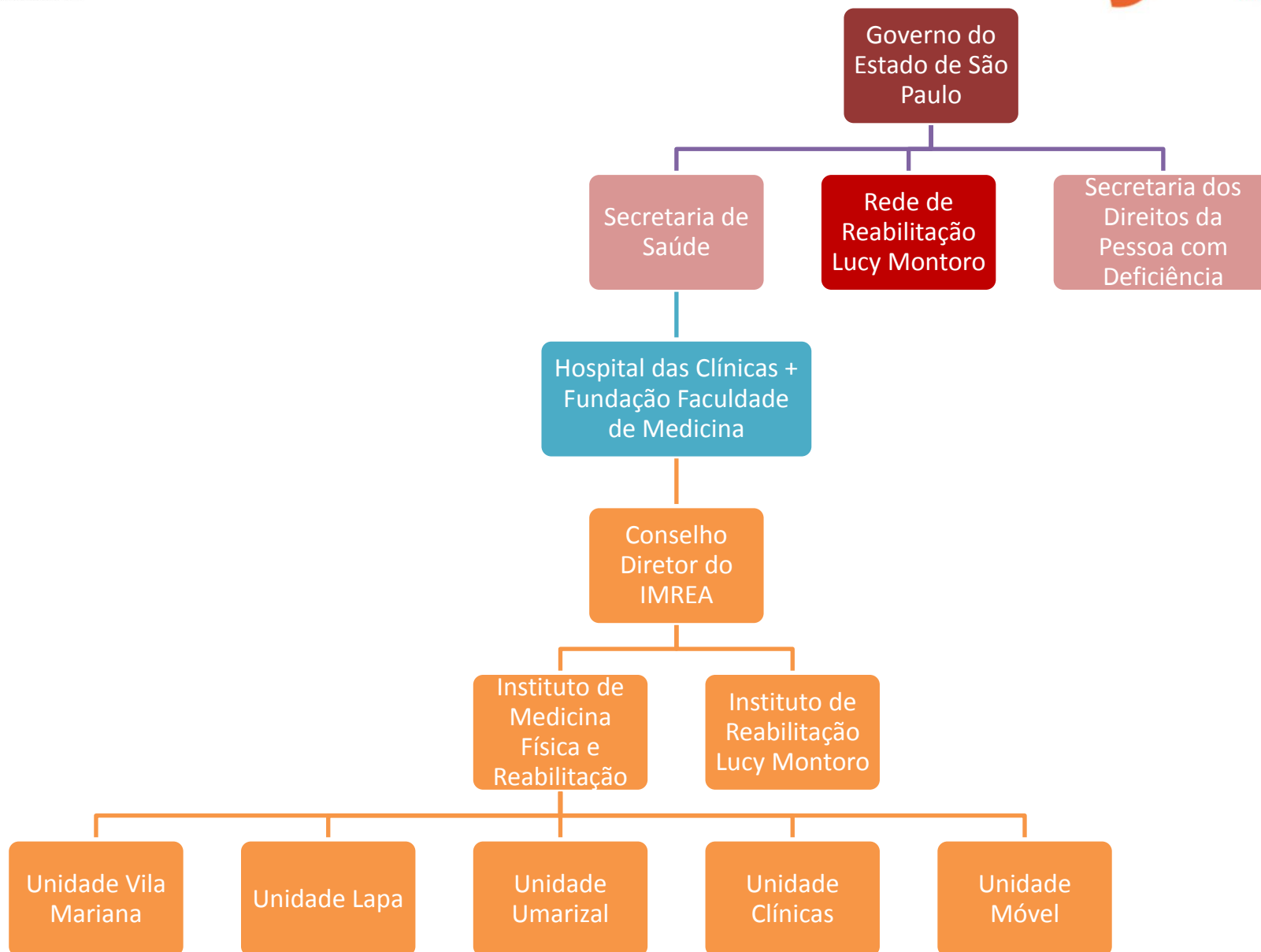



- Programas de Reabilitação:
- ambulatório e internação
- Exames
- Centro de Tecnologia em Cadeira de Rodas (CTCR)
- Oficina de Órteses, Próteses e Meios auxiliares de locomoção (OPM)
- Oficinas Terapêuticas
- Cursos para Reabilitação Profissional
- Cursos para profissionais de Saúde



- Amputações
- Doenças Neurodegenerativas
- Dor Incapacitante
- Fibromialgia
- Lesão Encefálica
- Hemofilia
- Lesão Medular
- Paralisia Cerebral
- Doenças neuromusculares
- Síndrome de Down



- Médicos Fisiatras e consultores nas áreas de Cardiologia, Neurologia, Ortopedia, Psiquiatria e Urologia
- Assistentes Sociais
- Fisioterapeutas
- Fonoaudiólogos
- Enfermeiros
- Nutricionistas
- Odontólogos
- Educadores Físicos
- Psicólogos
- Terapeutas Ocupacionais
- Arte-educadores
- Técnicos em Órtese, Prótese e Adaptação em Cadeiras de Rodas





Capacidade de atendimento: 15 mil atendimentos por mês / 24 leitos

Serviços oferecidos: programas de reabilitação em modelo ambulatorial e internação (a partir de 2014)

Público atendido: SUS, convênio e particular





Capacidade de atendimento: 6 mil atendimentos por mês

Serviços oferecidos: programas de reabilitação em modelo ambulatorial

Público atendido: SUS, convênio e particular





Capacidade de atendimento: 8 mil atendimentos por mês

Serviços oferecidos: programas de reabilitação em modelo ambulatorial

Público atendido: SUS





Inauguração: 1990 (Estação Especial da Lapa – antigo Centro de Convivência para Pessoas com Deficiência e Comunidade)

Incorporação ao IMREA: 2007

Capacidade de atendimento: 32 mil atendimentos por mês

Serviços oferecidos: programas de reabilitação em modelo ambulatorial, reabilitação profissional, oficinas terapêuticas, esporte adaptado

Público atendido: SUS





Nome oficial: Instituto de Reabilitação Lucy Montoro

Capacidade de atendimento:

80 leitos (atualmente 42 leitos)

Serviços oferecidos: internação e ambulatório infantil

Público atendido: SUS



Gestão: Fundação Faculdade de Medicina (Fundação privada que realiza a gestão de instituições governamentais)

Parceria: Hospital das Clínicas da Faculdade de Medicina da Universidade de São Paulo

Diretrizes Clínicas: Conselho Diretor do IMREA da Faculdade de Medicina da USP
Integra a Rede de Reabilitação Lucy Montoro

Capacidade de atendimento: 80 atendimentos por mês

Serviços oferecidos: fornecimento de órteses, próteses e meios auxiliares de locomoção

Público atendido: pacientes de regiões (com prescrição médica devidamente cadastrada nos Departamentos Regionais de Saúde) que não sejam atendidas por uma das unidades da Rede Lucy Montoro ou que apresentem demanda reprimida

Resultados: já percorreu 60% do Estado de São Paulo, fornecendo 4000 equipamentos para quase 2000 pacientes



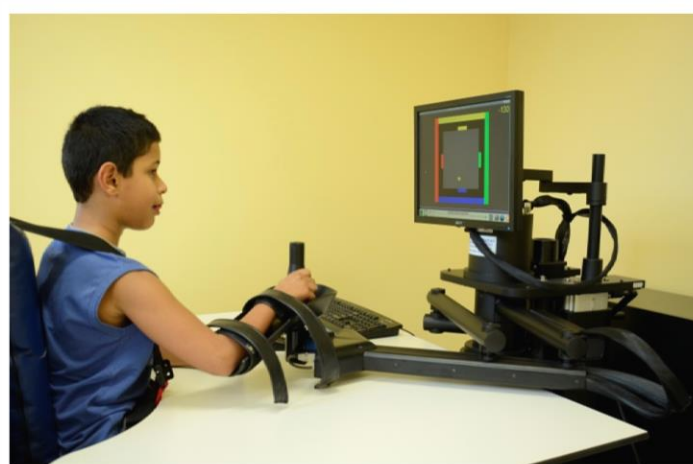

- Laboratório de Análise do Movimento
- Terapia Robótica para membros superiores
- Marcha Suspensa Robotizada
- Terapia Virtual
- Plataforma de Avaliação do Equilíbrio

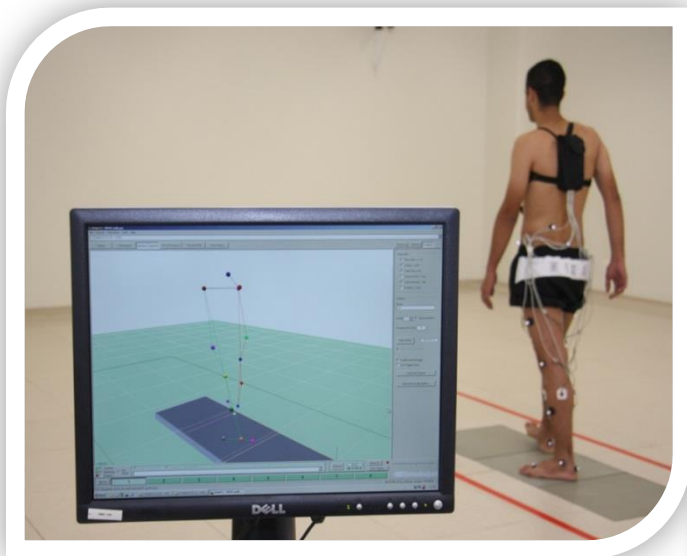
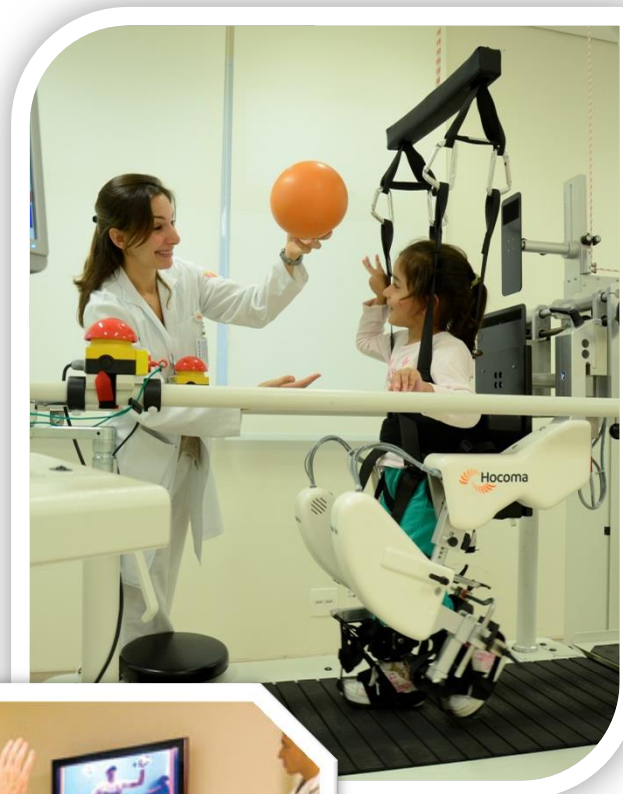

- Estimulação magnética Transcraniana Repetitiva
- Estimulação Magnética Transcraniana de Corrente Contínua
- Estimulação Magnética Transcraniana de Corrente Contínua de Alta Definição
- Estimulação Elétrica Funcional Computadorizada
- Eletroencefalograma com 128 canais
- Biofeedback

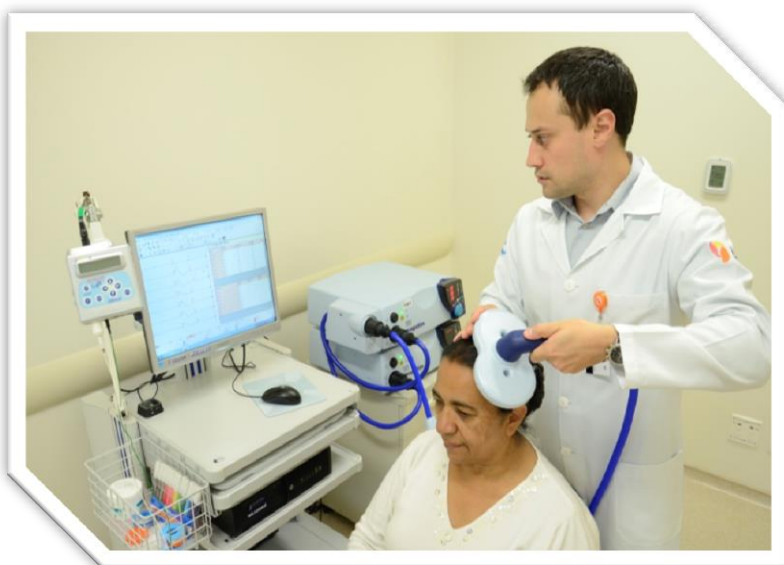

2014 - Acreditação internacional CARF (*Commission on Accreditation of Rehabilitation Facilities*).

Busca por padrões de **excelência** reconhecidos **mundialmente** na área de reabilitação.



Rede de Reabilitação Lucy Montoro



Rede de Reabilitação Lucy Montoro

Criação: 12 de maio de 2008, por meio de decreto

Previsão de atendimento: 120 mil atendimentos por mês

Serviços oferecidos: programas de reabilitação em modelo ambulatorial, internação, reabilitação profissional, oficinas terapêuticas, oficinas de inclusão digital e esporte adaptado

Unidades:

- 14 unidades em funcionamento
- Administração independente realizada por parceiros acadêmicos e gestores
- Previsão de 19 unidades no Estado de São Paulo